



**COMUNE DI CORTONA**  
**Provincia di Arezzo**

CATASTO DEI BOSCHI E DEI PASCOLI

**PERCORSI DAL FUOCO**

(L. 353/2000 e L.R. 39/2000)

**TAVOLE GRAFICHE:**

Tavole – Quadro 1, 2, 3, 4



**ANNO 2024**

**Censimento aree interessate da incendi boschivi fino all'anno 2023**

Cortona, Giugno 2024

La Responsabile del Procedimento  
Ing. Natascia Volpi

La dirigente  
Ing. Marica Bruni

# Quadri di unione

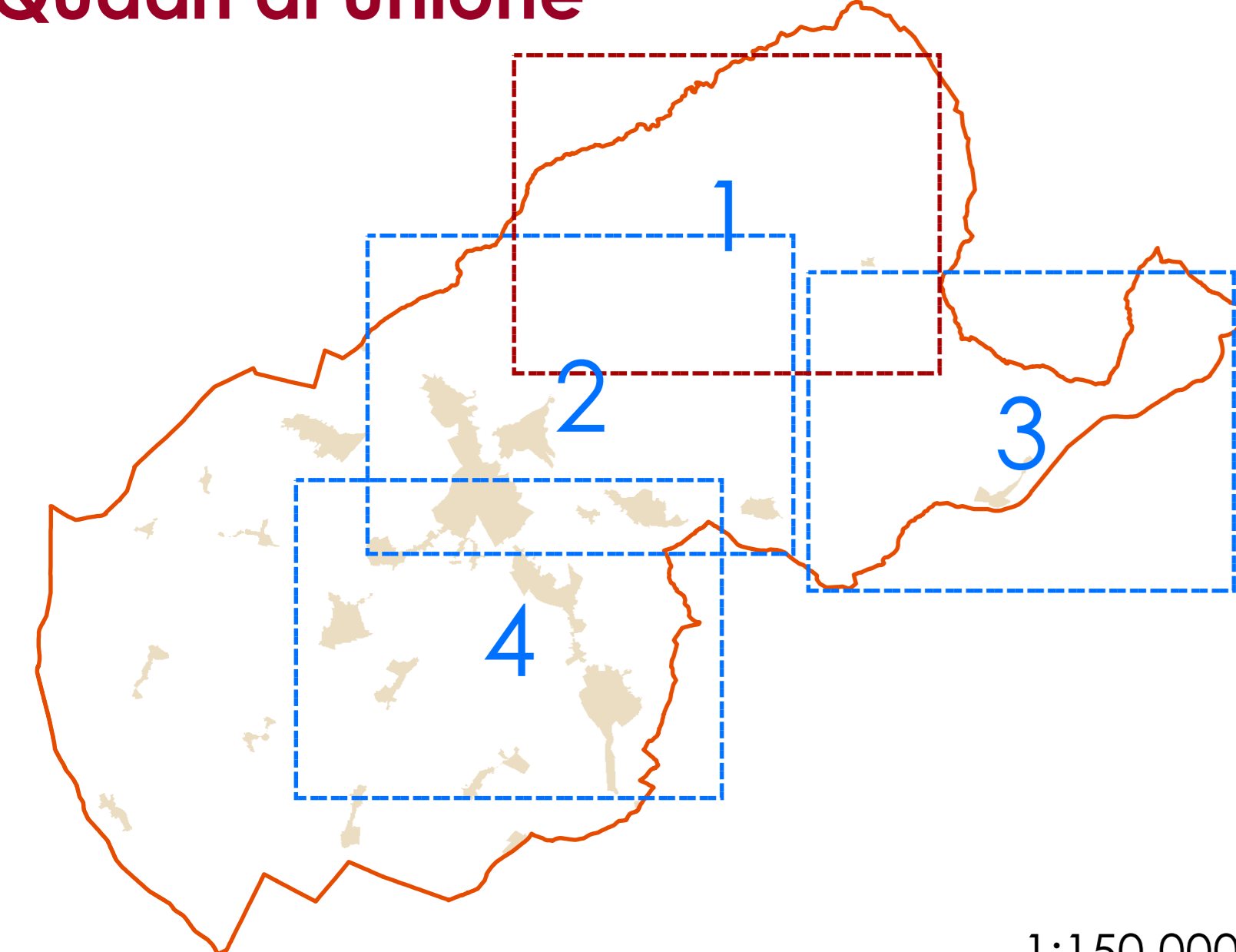

**Legenda**

- Confine comune di CORTONA
- Centri abitati RU
- Fiumi, torrenti
- Fabbricati
- Fogli Catastali
- Quadri - n. Tavole

**Periodizzazione incendi**

- > 20 anni
- 15 < anni < 20
- 10 < anni < 15
- 5 < anni < 10
- < 5 anni

**Anno**

|      |      |
|------|------|
| 2000 | 2017 |
| 2001 | 2019 |
| 2002 | 2020 |
| 2003 | 2021 |
| 2004 | 2022 |
| 2005 | 2023 |
| 2006 |      |
| 2007 |      |
| 2008 |      |
| 2009 |      |
| 2010 |      |
| 2013 |      |
| 2014 |      |
| 2015 |      |

1:150.000

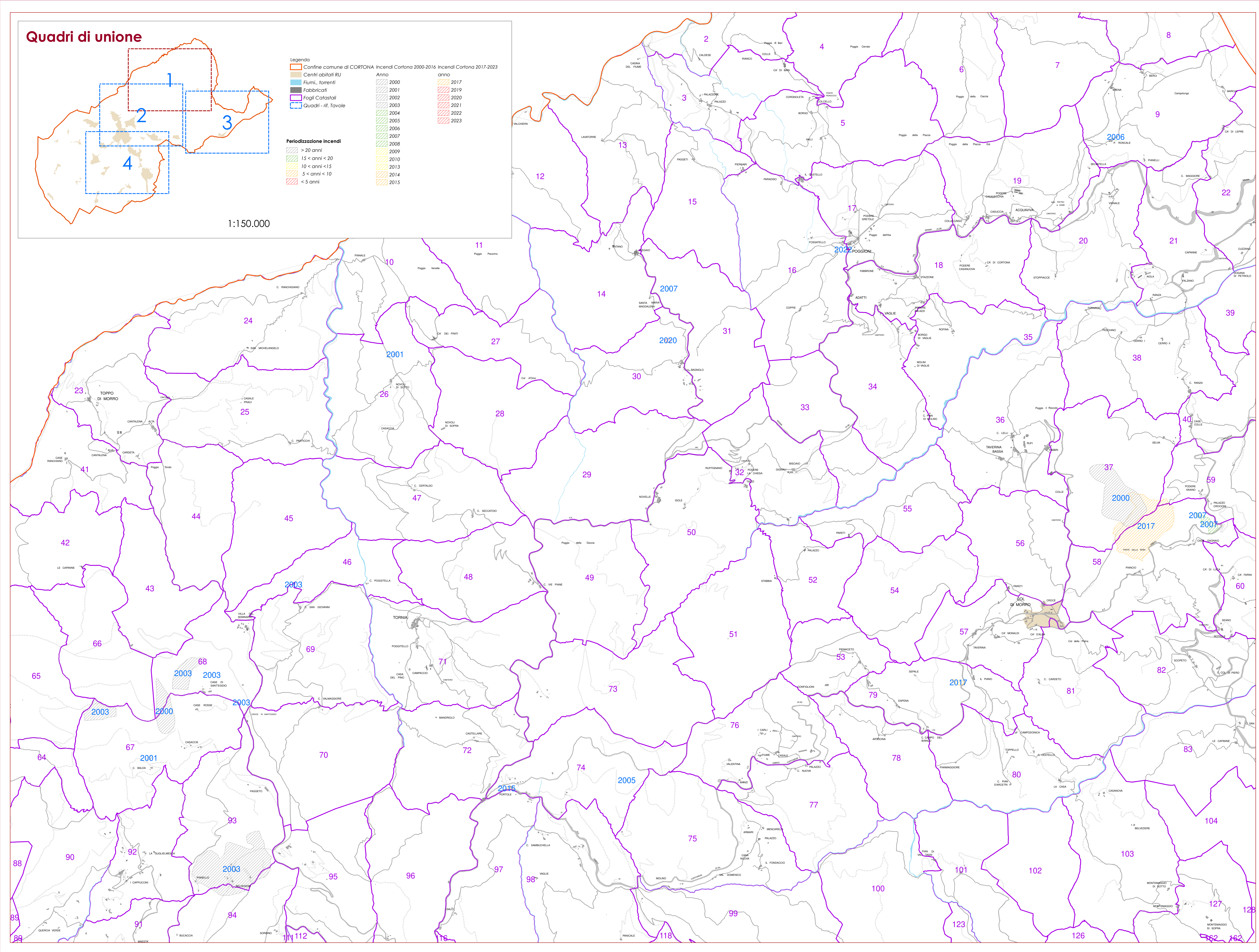

Comune di:  
**CORTONA**  
Provincia di AREZZO

**L. 353 /2000**  
**L.R. 39/2000**  
**Incendi boschivi**

**Aggiornamento**  
**AREE PERCORSE**  
**DAL FUOCO**  
**Anno 2023**

Tavola: **1**

Oggetto: **PLANIMETRIA Quadro 1 dal fuoco**

Sindaco: Luciano Meoni  
Responsabile dell'area tecnica: Ing. Marica Bruni  
Responsabile del procedimento: Ing. Natascia Volpi

Scala: 1:10.000  
Data: Giugno 2024

### Quadri di unione

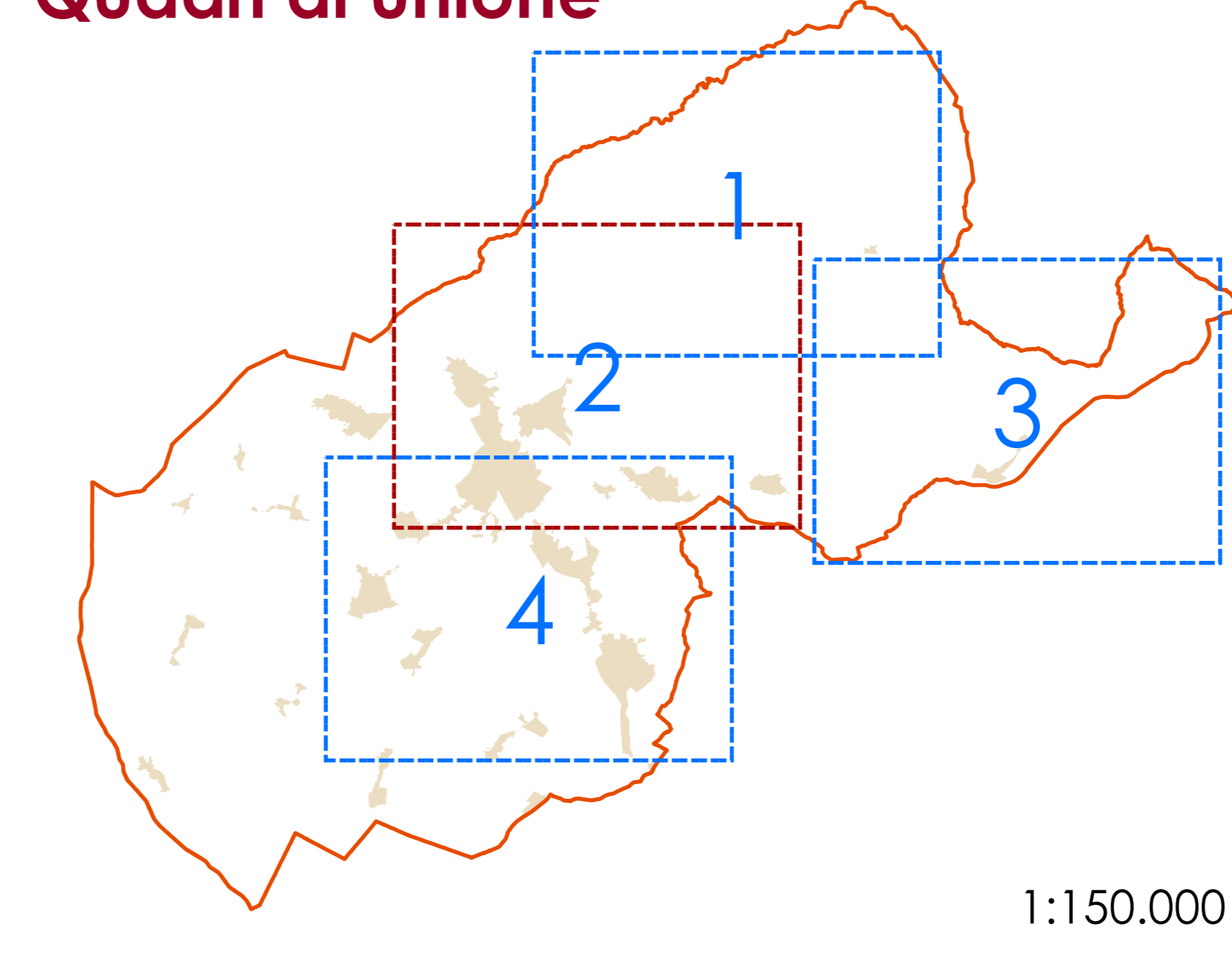

**Legenda**

- Contorno comune di CORTONA
- Centri abitati RU
- Fiumi, torrenti
- Fabbricati
- Fogli Catastali
- Quadri - rit. Tavole

**Periodizzazione incendi**

- > 20 anni
- 15 < anni < 20
- 10 < anni < 15
- 5 < anni < 10
- < 5 anni

**Incendi Cortona 2000-2016**

**Incendi Cortona 2017-2023**

| Anno | anno |
|------|------|
| 2000 | 2017 |
| 2001 | 2019 |
| 2002 | 2020 |
| 2003 | 2021 |
| 2004 | 2022 |
| 2005 | 2023 |
| 2006 |      |
| 2007 |      |
| 2008 |      |
| 2009 |      |
| 2010 |      |
| 2013 |      |
| 2014 |      |
| 2015 |      |

1:150.000

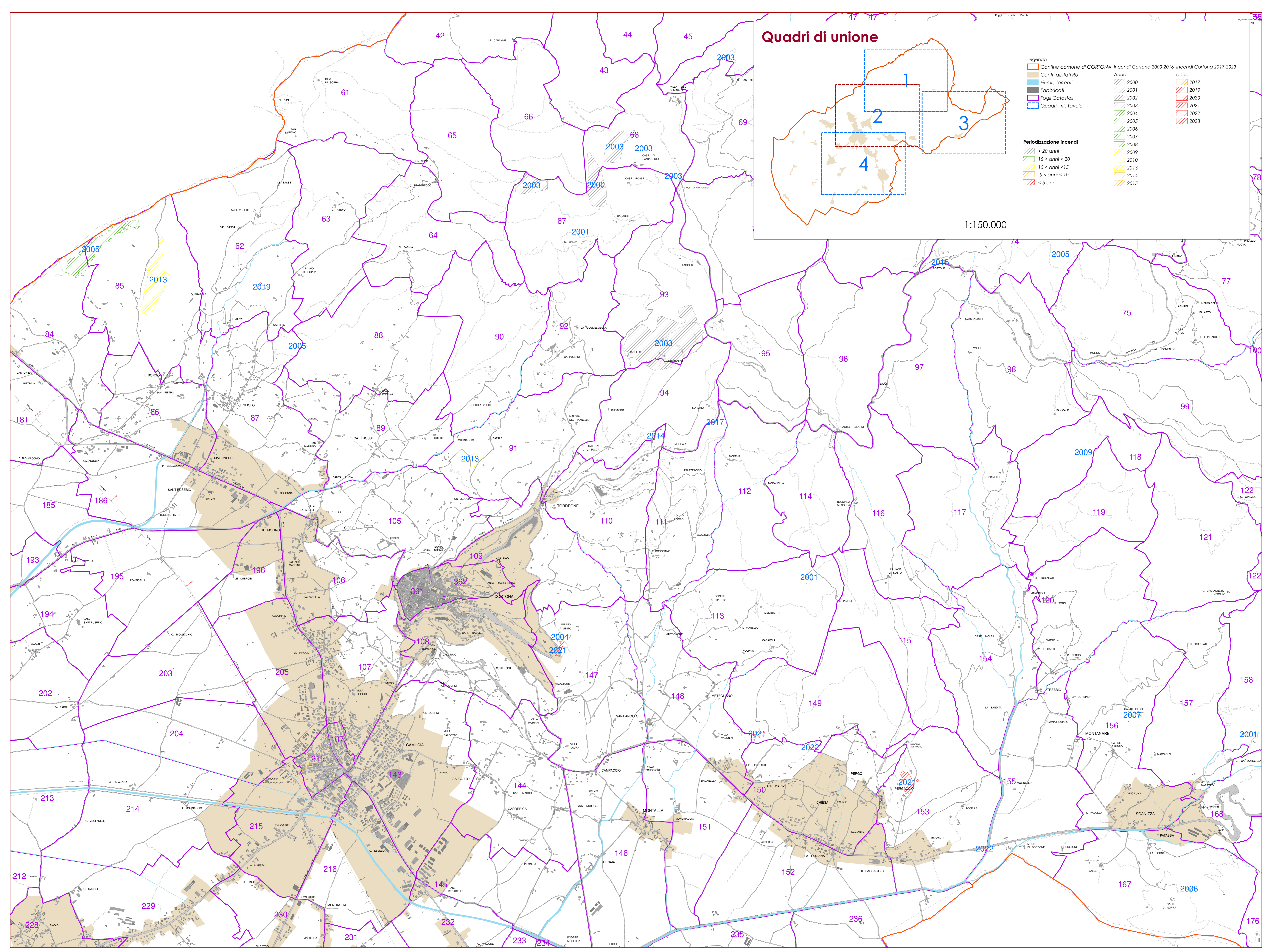

Comune di:  
**CORTONA**  
Provincia di AREZZO

**L. 353 /2000**  
**L.R 39/2000**  
**Incendi boschivi**

**Aggiornamento**  
**AREE PERCORSE**  
**DAL FUOCO**  
**Anno 2023**

Tavola: **2**

Oggetto: **PLANIMETRIA Quadro 2 dal fuoco**

Sindaco: Luciano Meoni  
Responsabile dell'area tecnica: Ing. Marico Bruni

Responsabile del procedimento: Ing. Natascia Volpi

Scala: 1:10.000  
Data: Giugno 2024

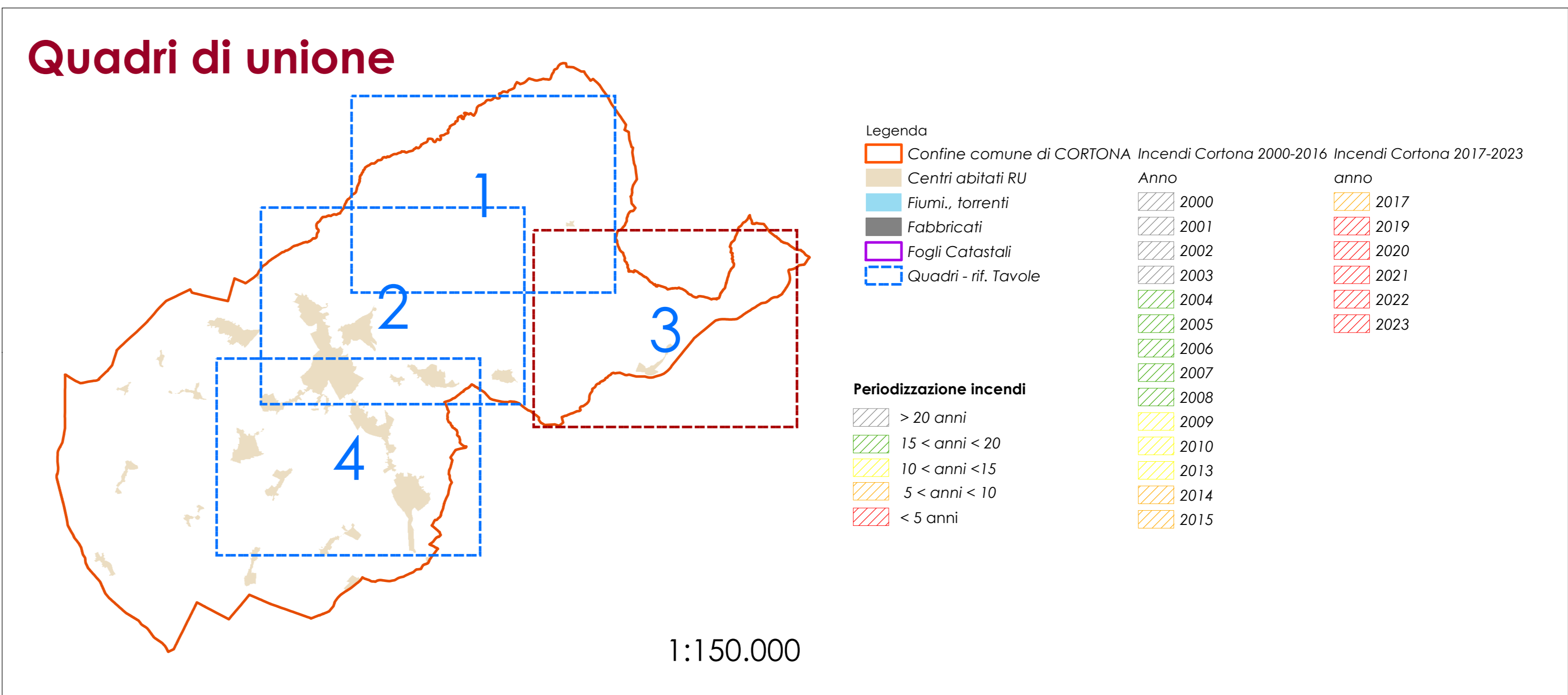
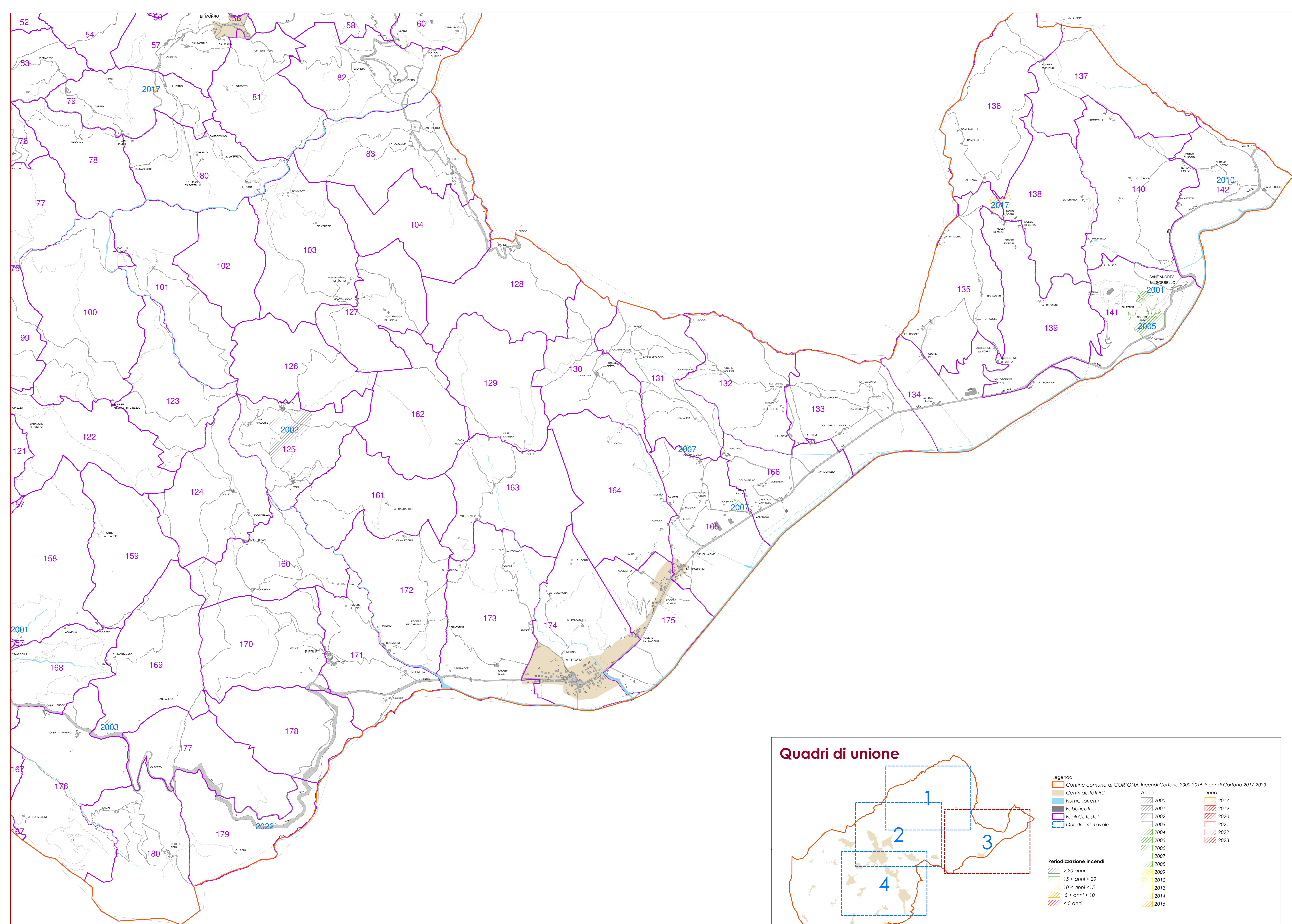

Comune di:  
**CORTONA**  
Provincia di AREZZO

L. 353 /2000  
L.R 39/2000  
**Incendi boschivi**

**Aggiornamento  
AREE PERCORSE  
DAL FUOCO  
Anno 2023**

Tavola: **3**

Oggetto:  
**PLANIMETRIA Quadro 3  
dal fuoco**

Sindaco:  
Luciano Meoni  
Responsabile  
dell'area tecnica:  
Ing. Marica Bruni  
Responsabile  
del procedimento:  
Ing. Natascia Volpi

Scala: 1:11.006  
Data: Giugno 2024

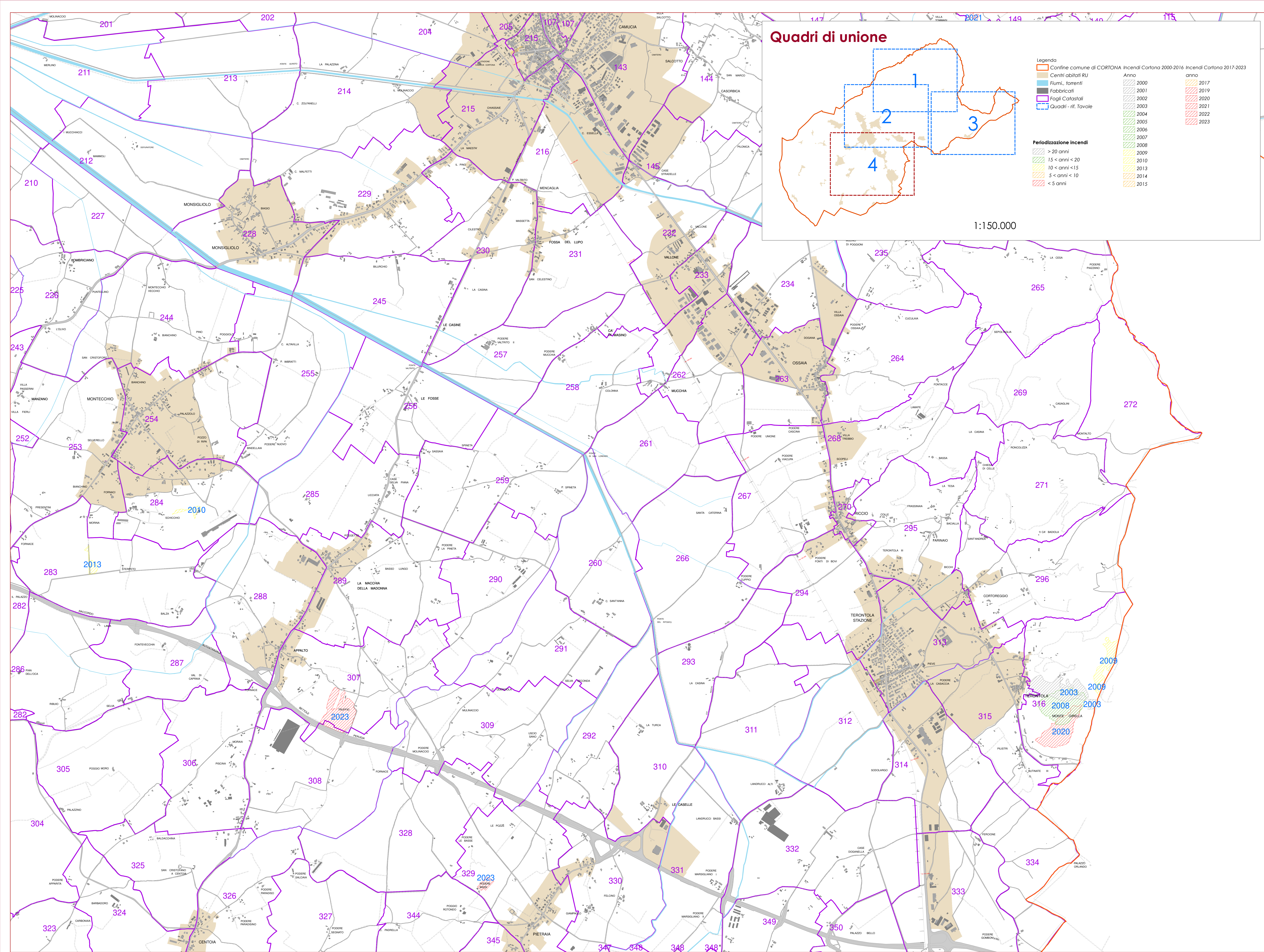

### Quadri di unione

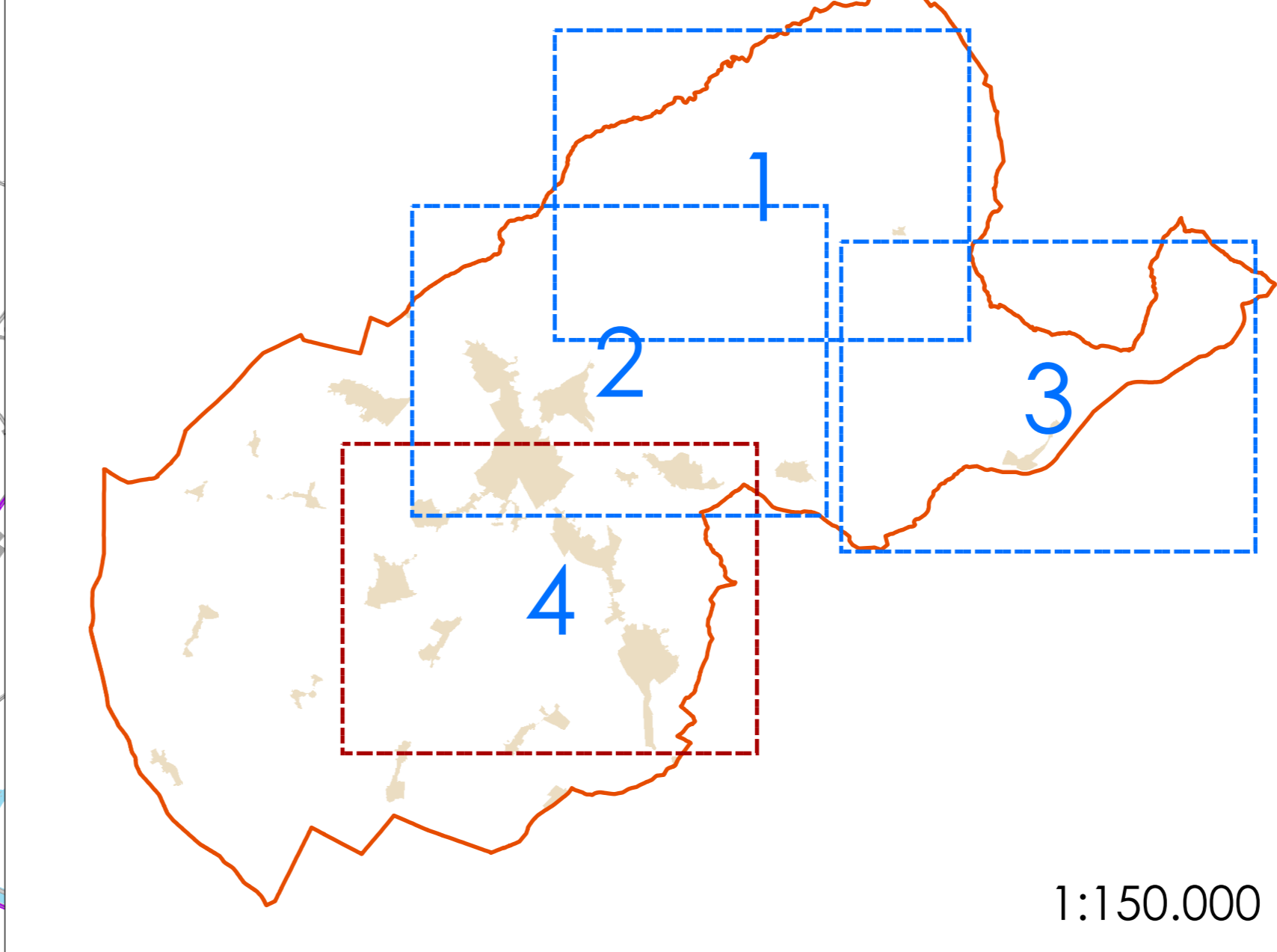

**Legenda**

- Contorno comune di CORTONA
- Centri abitati RU
- Fiumi, torrenti
- Fabbricati
- Fogli Catastali
- Quadri - rif. Tavole

**Periodizzazione incendi**

- > 20 anni
- 15 < anni < 20
- 10 < anni < 15
- 5 < anni < 10
- < 5 anni

| Anno | anno |
|------|------|
| 2000 | 2017 |
| 2001 | 2018 |
| 2002 | 2019 |
| 2003 | 2020 |
| 2004 | 2021 |
| 2005 | 2022 |
| 2006 | 2023 |
| 2007 |      |
| 2008 |      |
| 2009 |      |
| 2010 |      |
| 2013 |      |
| 2014 |      |
| 2015 |      |

1:150.000

Comune di:  
**CORTONA**  
Provincia di AREZZO

L. 353 /2000  
L.R 39/2000  
Incendi boschivi

**Aggiornamento  
AREE PERCORSE  
DAL FUOCO  
Anno 2023**

Tavola: **4**

Oggetto: **PLANIMETRIA Quadro 4 dal fuoco**

Sindaco:  
Luciano Meoni  
Responsabile dell'area tecnica:  
Ing. Marica Bruni  
Responsabile del procedimento:  
Ing. Natascia Volpi

Scala: 1:10.000  
Data: Giugno 2024