

Indifferenziato

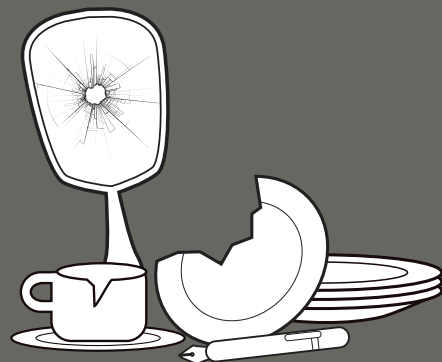

Si

- Ceramica
- Carta accoppiata con altri materiali
- Specchi
- Penne e pennarelli
- Spazzole e spazzolini
- Stracci, spugne
- Siringhe con cappuccio copri-ago e rifiuti sanitari (es: garze, cannule, etc. escluso i farmaci)
- Tutto ciò che non può essere riciclato

No

- Farmaci e pile
- Rifiuti tossici o nocivi
- Inerti
- Piccoli elettrodomestici e lampadine
- Bombole
- Rifiuti ingombranti

È severamente vietato abbandonare i rifiuti in terra e/o vicino ai bidoni di raccolta

CENTRI DI RACCOLTA

Il **centro di raccolta** è un'area attrezzata e controllata per il conferimento dei rifiuti ingombranti (es: mobili, materassi, porte, articoli da giardino, ecc.), rifiuti da apparecchiature elettriche ed elettroniche (es: grandi e piccoli elettrodomestici, giochi elettronici, cellulari, lampadine a risparmio energetico, ecc.), batterie, farmaci, indumenti usati, toner e cartucce, oli esausti, sfalci e potature, legno, metalli, imballaggi, vetro, plastica, inerti provenienti da piccoli lavori domestici, pneumatici.

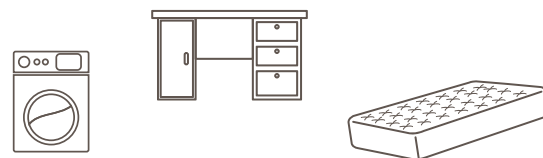

Centro di Raccolta
loc. Terontola - Via dei Landrucci

Orario di apertura

martedì 8:30 - 12:30
giovedì 14:30-18:30
sabato 14:00-18:00

Centro di Raccolta
loc. Biricocco - CAMUCIA

Orario di apertura

Dal lunedì al sabato 8:30 - 12:30 | 14:30 - 18:00
Domenica 9:00 - 12:00

www.seitoscana.it



guida alla raccolta differenziata

Comune di Cortona Utenze non Domestiche



Servizi ecologici integrati Toscana

CALENDARIO RACCOLTA RIFIUTI DOMICILIARE

Centro Storico

Esporre i rifiuti fuori entro le 8:30

Periodo estivo: **dal 1 aprile al 31 ottobre**

| LUN | MAR | MER |
|-----------------|-----------------|-----------------|
| Organico | Organico | Organico |
| Indifferenziato | Carta e cartone | Carta e cartone |
| Multimateriale | | Indifferenziato |
| Vetro | | Vetro |
| GIO | VEN | SAB |
| Organico | Organico | Organico |
| Carta e cartone | Indifferenziato | Carta e cartone |
| Multimateriale | Vetro | Multimateriale |

Periodo invernale: **dal 1 novembre al 31 marzo**

| LUN | MAR | MER |
|-----------------|-----------------|-----------------|
| Organico | Organico | Organico |
| Indifferenziato | Carta e cartone | Carta e cartone |
| Multimateriale | | |
| Vetro | | |
| GIO | VEN | SAB |
| Organico | Organico | Organico |
| Carta e cartone | Indifferenziato | Carta e cartone |
| | Vetro | Multimateriale |

Carta



Giornali e riviste
Fogli e quaderni
Cartone a pezzi
Cartoncino
Sacchetti
e imballaggi cellulosici



Piatti
e bicchieri di carta
Carta accoppiata
con altri materiali
Contenitori in materiale
poliaccoppiato (es.
Tetra Pak®)
Carta forno
Carta oleata
Fotografie
Scontrini

Vetro



Bottiglie
in vetro
Vasetti
e barattoli
in vetro



Specchi
Oggetti in cristallo
o pyrex
Lampadine
Ceramica

Organico



Avanzi di cibo
Scarti di cucina
Piccole patate
Fiori ed erba secca
Rifiuti biodegradabili
(es: Mater-Bi®)
Tovaglioli e fazzoletti
di carta sporchi di
residui organici



Pannolini e assorbenti
non biodegradabili
Oggetti in tessuto
o pelle
Oli vegetali e minerali
Legno trattato
Sacchetti di plastica

Multimateriale

Plastica,
Lattine,
Poliaccoppiati



Bottiglie e flaconi
di plastica
Vaschette in pvc,
polistirolo, alluminio
Contenitori
in materiale
poliaccoppiato
(es. Tetra Pak®)
Lattine e scatolette
in acciaio o alluminio
Piatti e bicchieri
di plastica
Cellophane e pellicole
in plastica e alluminio



Posate usa e getta
Ceramica
Giocattoli
Barattoli per colle,
vernici e solventi
CD e DVD

Olio alimentare esausto



È possibile conferire l'olio alimentare esausto (l'olio utilizzato in cucina), oltre che ai centri di raccolta, anche negli appositi punti di raccolta che si trovano presso:

- Casina dell'acqua a Camucia, via Gramsci
- Centro commerciale Camucia, coop, piazza Pertini
- Parcheggio via Guelfa, accanto distributore, Cortona
- Alimentari Montecchio.

- Centro commerciale Fratta
- Casina dell'acqua Terontola.
- Via del casale, giardini, Mercatale.