

Il Sistema Insediativo al 1954

Aree urbanizzate

- edificato continuo al 1830
- edificato continuo al 1954
- Percorsi fondativi (P.I.T.)



Centri urbani



Foto aerea volo 1954

Il Sistema delle Acque

- Specchi d'acqua
- Canale Maestro
- Arno
- Limiti Amministrativi

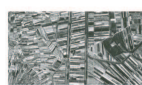

1502-3
Veduta a volo d'uccello della Val di Chiana di Leonardo



Prof. Arch.
Stefano
Stanghellini
Arch. Francesco
Nigro

Lib. Valeria Polzer (MATE)
Dot. For. Giovanni Tassinari (MATE)
Arch. Valeria Corini (Prof. Stanghellini)
Lib. Luca De Cepper (MATE)
Arch. Emanuele Barro (MATE - Stanghellini)
Dot. Agr. Elisa Frappi (StudioSiva S.r.l.)
Arch. Michele Zambon (MATE)

Contributori specializzati
Dot. Andrea Buletti (MATE)
Arch. Emanuele Barro (MATE - Stanghellini)
Arch. Michele Cavallaro (MATE)
Arch. Francesco Nigro

Gruppo di lavoro
Coordinamento scientifico
Lib. Daniele Rato (MATE)
Prof. Arch. Stefano Stanghellini
Arch. Emanuele Barro (MATE - Stanghellini S.r.l.)
Arch. Francesco Nigro

Comune di Cortona (capofila)
Ufficio tecnico
Ing. Marco BRUNI
Ing. Massimo VOLPI
Arch. Cecilia Bonagò

REGIONE TOSCANA
Direzione Urbanistica e Politiche Abitative
Settore Pianificazione del Territorio
Arch. Luca Signorini
Settore Tutela, Riqualificazione e Valorizzazione del Paesaggio
Arch. Cecilia Bonagò

REGIONE TOSCANA
Direzione Urbanistica e Politiche Abitative
Settore Pianificazione del Territorio
Arch. Cecilia Bonagò

REGIONE TOSCANA
Direzione Urbanistica e Politiche Abitative
Settore Pianificazione del Territorio
Arch. Cecilia Bonagò

REGIONE TOSCANA
Direzione Urbanistica e Politiche Abitative
Settore Pianificazione del Territorio
Arch. Cecilia Bonagò

REGIONE TOSCANA
Direzione Urbanistica e Politiche Abitative
Settore Pianificazione del Territorio
Arch. Cecilia Bonagò

REGIONE TOSCANA
Direzione Urbanistica e Politiche Abitative
Settore Pianificazione del Territorio
Arch. Cecilia Bonagò

Elab. **04**
TAV. **1.1**
Data: 30.11.2017
Scala: 1:100,000



fine del 1500
Carta della Val di Chiana dal Tevere all'Arno



1601
Livello della Val di Chiana a di 4 ottobre 1601



1659
Pianta delle Chiane dal Mur Grosso a Carnaiola sin'a Ponti Murati d'Arezzo



fine XVI, inizio XVII secolo
Carta delle Chiane



1802-1805
Carta dimostrativa la Val-di-Chiana, con l'indicazione delle possessioni della Corona, e dell'Ordine di S. Stefano.



1819
Carte de la vallée e de la Chiana, située entre l'Arno et le Tibre

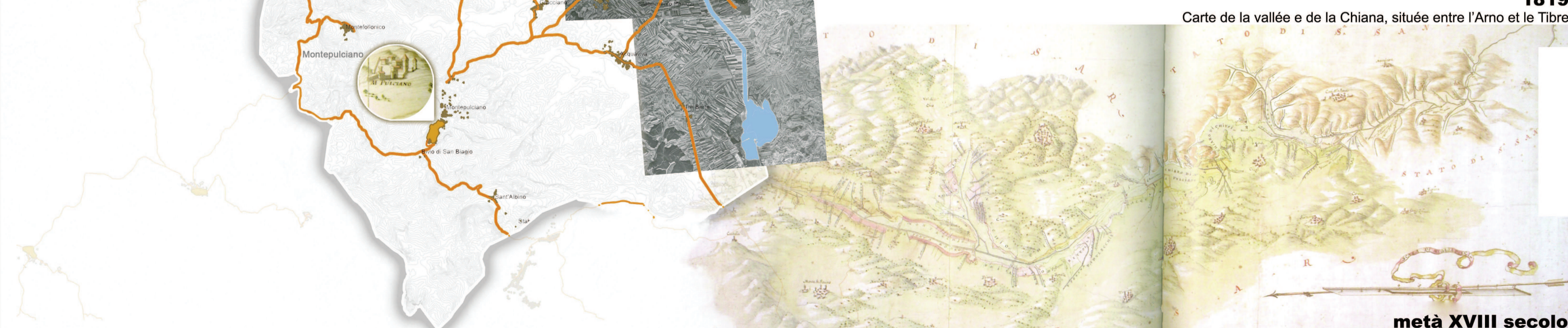

metà XVIII secolo
Pianta che dimostra il corso delle acque delle Chiane per lo Stato di S.A.R. fino in Arno, e per lo Stato di Sua Santità fino in Paglia e Tevere